

CERRAHİ MASKE KULLANIMI

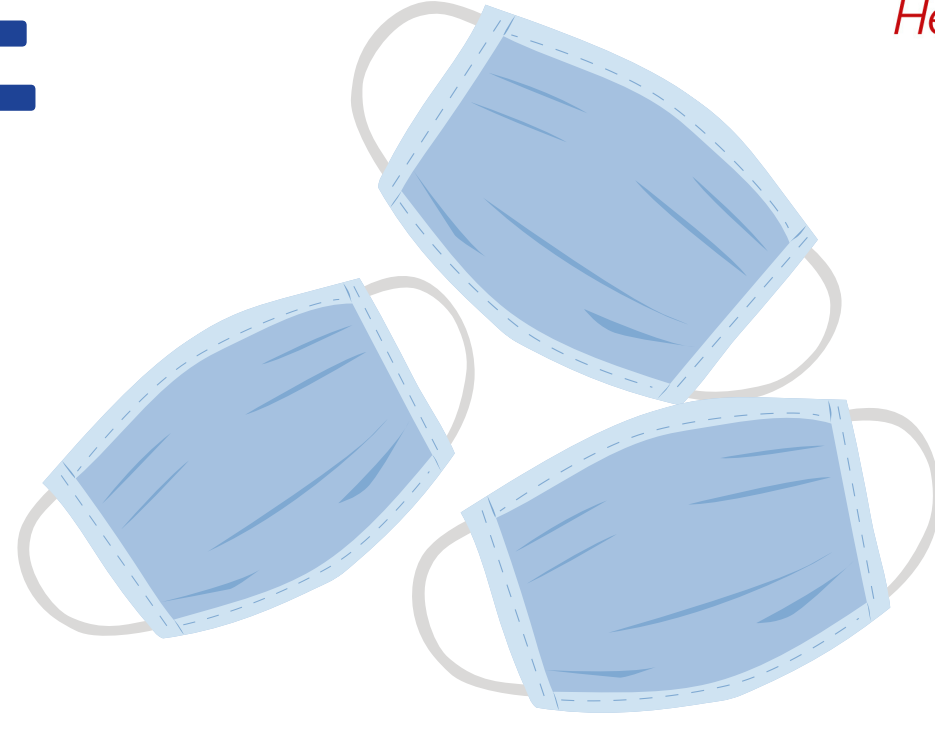

MASKE NASIL TAKILIR?



- Maskeyi takmadan önce eller en az 20 saniye, su ve normal sabunla yıkanır
- Su ve sabunun olmadığı durumlarda eller 20-30 saniye alkol içerikli el antiseptiği ile ovalanır.

- Maske; katlı kısmı dış tarafta kalacak, üst tarafındaki metal şerit burun köprüsünün üzerine gelecek şekilde takılır.
- Maske lastikli ise maskenin yanlarındaki lastikler kulak keçesinden geçirilerek takılır.



- Maske burun, ağız ve çeneyi tamamen kapatacak, kenarlardan hava geçişine izin vermeyecek şekilde takılır.

MASKE NASIL ÇIKARILIR?



- Maske burun, ağız ve çeneyi içine alan, yoğun kirlenmenin gerçekleştiği ön kısmına dokunulmadan çıkarılmalıdır.
- Kulak arkasındaki lastiklerden tutarak çıkarılır.

- Çıkarılan maske lastiklerinden veya iplerinden tutularak çöpe atılır ve çöpün sürekli kapalı kalması sağlanır.



- Maskeyi çıkardıktan sonra eller en az 20 saniye, su ve normal sabunla yıkanır.
- Su ve sabunun olmadığı durumlarda eller 20-30 saniye alkol içerikli el antiseptiği ile ovalanır

TIBBİ MASKE KULLANIMI SIRASINDA DİKKAT EDİLMESİ GEREKENLER

- Tıbbi maskenin burun, ağız ve çeneyi içerisine alan ön kısmına hiçbir zaman dokunulmamalıdır.
- Kazara dokunulursa eller en az 20 saniye, su ve normal sabunla yıkanmalı veya alkol içerikli el antiseptiği ile ovalanmalıdır.



- Kullanılmış tıbbi maskenin kirlenmediği düşünülse bile asla tekrar kullanılmamalıdır.